

Acude con tu familia
**el 11 de diciembre de
8:00 a.m. a 7:00 p.m.**

**Región Costa Sierra Occidental,
municipios:**

- Talpa de Allende.
- San Sebastián del Oeste.
- Puerto Vallarta.
- Mixtlán.
- Mascota.
- Guachinango.
- Cabo Corrientes.
- Atenguillo.

VOTA SÍ

EN LA CONSULTA SOBRE EL PACTO FISCAL

Para participar, necesitas tu INE vigente, puedes
hacerlo en cualquier municipio el día indicado.

**Más información en
consultapactofiscal.mx**

UBICA TU CENTRO DE VOTACIÓN MÁS CERCANO:

POR UN TRATO JUSTO **JALISCO** **SE DEFIENDE**

Las y los jaliscienses
aportamos 8 de cada 100
pesos a la economía
nacional pero el Gobierno
Federal sólo nos regresa 2*.



**EL ACTUAL PACTO FISCAL
¡NO ES JUSTO,
NI AJUSTA!**

**CONSULTA SOBRE
EL PACTO FISCAL**

VAMOS A DEFENDER

LA EDUCACIÓN DE JALISCO



Del presupuesto para educación que la Federación designa a Jalisco, en promedio a cada alumno le tocan **\$13 mil pesos**. (FONE, 2020).

Mientras que alumnos de otros estados **reciben hasta \$30 mil pesos**.



¡EL ACTUAL PACTO NO ES JUSTO NI AJUSTA!



Para atender la salud Jalisco recibe **\$1,000 pesos por persona**.

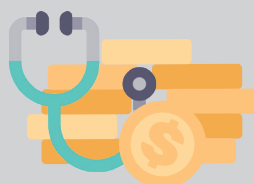

Otros estados reciben **más del doble**. (FASSA, INSABI).

PARA **DEFENDER LA SALUD** DE JALISCO, **EXIGIMOS UN TRATO JUSTO**

¿TE PARECE JUSTO?

Para tu seguridad, sólo nos regresan **\$35 pesos por habitante**

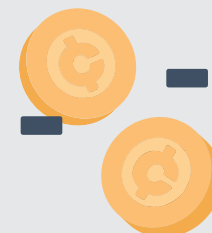

Y en otros estados **reciben hasta 7 veces más** (FASP, 2020).

¡Y el colmo!... es el dinero de tus impuestos.



No queremos dejar de ser solidarios, pero el dinero de los jaliscienses debe ser **primero para Jalisco**.